
PLANIMETRIA SCALA 1:100

ESTRATTO ORTOFOTO

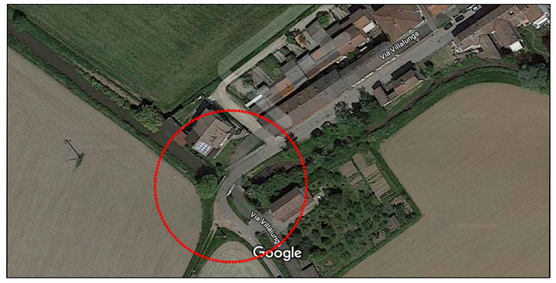

STUDIO SPIN UP Associati
ing. C. Sansone & dott. F. Missineo
Via Leonardo Da Vinci n° 7 – 27010 Borgarello (PV) – tel. 0382/925748 –
Fax: 0382/938315 – E-mail: info@spinup.it – www.spinup.it
Divisione: PROGETTAZIONE ARCHITETTONICA

COMUNE DI CERTOSA DI PAVIA

Provincia di Pavia

RIFACIMENTO DEL PONTE SULLA ROGGIA CRAVENZA/ROGGIA CAMPEGGI IN FRAZIONE CASCINE CALDERARI

PROGETTO DEFINITIVO

INTERVENTI SU IMPIANTI ESISTENTI

SCALA: 1:100

DATA: Agosto 2020

IL PROGETTISTA: dott. ing. C. SANSONE Albo Ingg. PAVIA n. 1682

LA COMMITTENZA: Il Responsabile del Procedimento Giovanni arch. TORLASCHI

TAV.: **A2.04**

REV.	DATA	DESCRIZIONE
01	Ottobre 2020	Aggiornamento sottoservizi, particellare e sistemazioni area intervento

COMMESSA	ARCHIVIO	PROGETTO	ELABORATO	FILE
218/2020	21820/10/20	D/M012	Arch/008	Tav_A2.04.dwg

IL PRESENTE DISEGNO E' DI PROPRIETA' DELLO STUDIO SPIN UP ASSOCIATI E SENZA AUTORIZZAZIONE SCRITTA DELLO STESSO NON POTRA' ESSERE UTILIZZATO PER COSTRUIRE L'OGGETTO RAPPRESENTATO NE' COMUNICATO A TERZI O COMUNQUE RIPRODOTTO. LO STUDIO TUTELERA' I PROPRI DIRITTI NEI TERMINI DI LEGGE.